

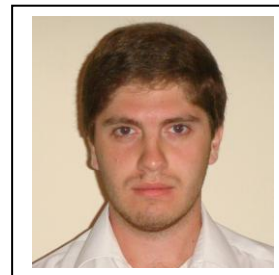

UNTREF
UNIVERSIDAD NACIONAL
DE TRES DE FEBRERO

Amigos del Bellas Artes



POSGRADO EN PATRIMONIO Y TURISMO SOSTENIBLE
INFORMACIÓN DEL TRABAJO FINAL DE LOS GRADUADOS

-Nombre y apellido: Gastón Hugo D'Angelo

- Título del trabajo final: Proyecto Turístico: Parque Pereyra Iraola

- Cohorte: 2014

-Ciudad: Bernal, Municipio de Quilmes, Provincia de Buenos Aires

- País: Argentina

-Institución o ámbito en el que se desempeña actualmente: Docente auxiliar en la Universidad Abierta Interamericana (UAI); guía y agente de viajes en instituciones privadas

- Correo electrónico: gaston_dangelo@hotmail.com

- Facebook: www.facebook.com/gaston.dangelo.7

- Abstract del trabajo final:

El Parque Pereyra Iraola constituye un ámbito único en la Provincia de Buenos Aires, Argentina, si se considera su ubicación en la mayor conurbación del país, su extensión y su valioso patrimonio natural y cultural. Se inserta en una de las zonas más conflictivas del conurbano, lo que subraya su importancia como recurso ecológico, recreativo, turístico y cultural, que se torna imprescindible preservar.

Formado como uno de los establecimientos rurales mejor organizados y más importantes de la Argentina, la expropiación del mismo comprendió un total de algo más de 10.248 has.

Su patrimonio arquitectónico está conformado por los edificios y sitios que presentan interés y significado cultural, tanto desde el punto de vista histórico, artístico, constructivo o social y que dan testimonio de un modo particular de concebir, materializar y usufructuar el entorno del hombre.

Verificado que aún se hallan en pie la gran mayoría de los inmuebles, incluyendo la variedad y diversidad de funciones que las mismas comprendían, no es difícil vislumbrar el enorme potencial que este grupo de inmuebles presenta como elemento didáctico a la vez que testimonio tangible de un tipo de asentamiento característico de nuestra región.

En lo que hace al mismo establecimiento como recurso parque y naturaleza, se presentan zonas diferenciadas por sus características ecológicas y paisajísticas. En ella se han desarrollado una diversidad de comunidades vegetales únicas en la región, como la selva subtropical más austral, la denominada Selva Marginal o de Galería, que hoy constituye una valiosa reserva natural.

Es así que surge la idea de realizar un proyecto turístico, el cual se encuadra dentro de un marco sostenible, en donde la realización de actividades turísticas-recreacionales va acorde con los objetivos de conservación propuestos por la Ley Provincial de creación de dicho parque.

Imágenes que acompañan el abstract:



Estancia San Juan, Parque Peryralraola. Foto personal. Diciembre 2014.



Estancia Santa Rosa, Parque Peryralraola. Foto del Prof. Daniel Alberto Chiarenza. Marzo 2014.